Nová Waltrovka

4+kk | 2.NP | Užitná plocha bytu 110,0 m²

Byt F5.206

01	Chodba	12,4 m²
02	Obývací pokoj + kk	29,9 m²
03	Pokoj	14,7 m²
04	Pokoj	16,8 m²
05	Pokoj	13,8 m²
06	Koupelna	4,7 m²
07	Koupelna	4,4 m²
08	WC	2,0 m²
09	Komora	3,2 m²
10	Šatna	5,9 m²
11	Komora	2,2 m²
	Užitná plocha bytu	**110,0 m²**
	Podlahová plocha bytu	119,9 m²
12	Lodžie	4,4 m²
13	Lodžie	9,6 m²
14	Terasa	25,2 m²
15	Pochozí střecha	16,9 m²

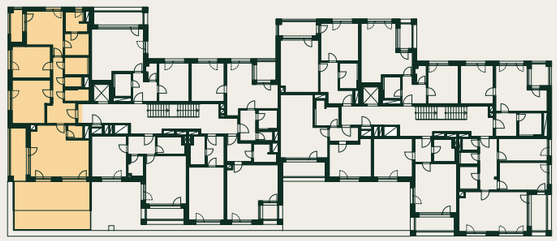

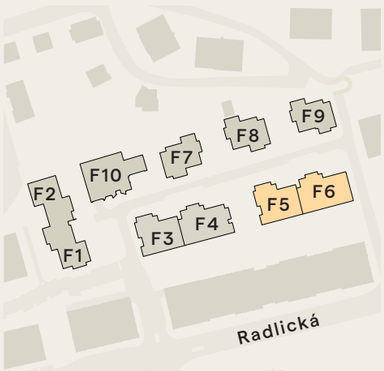

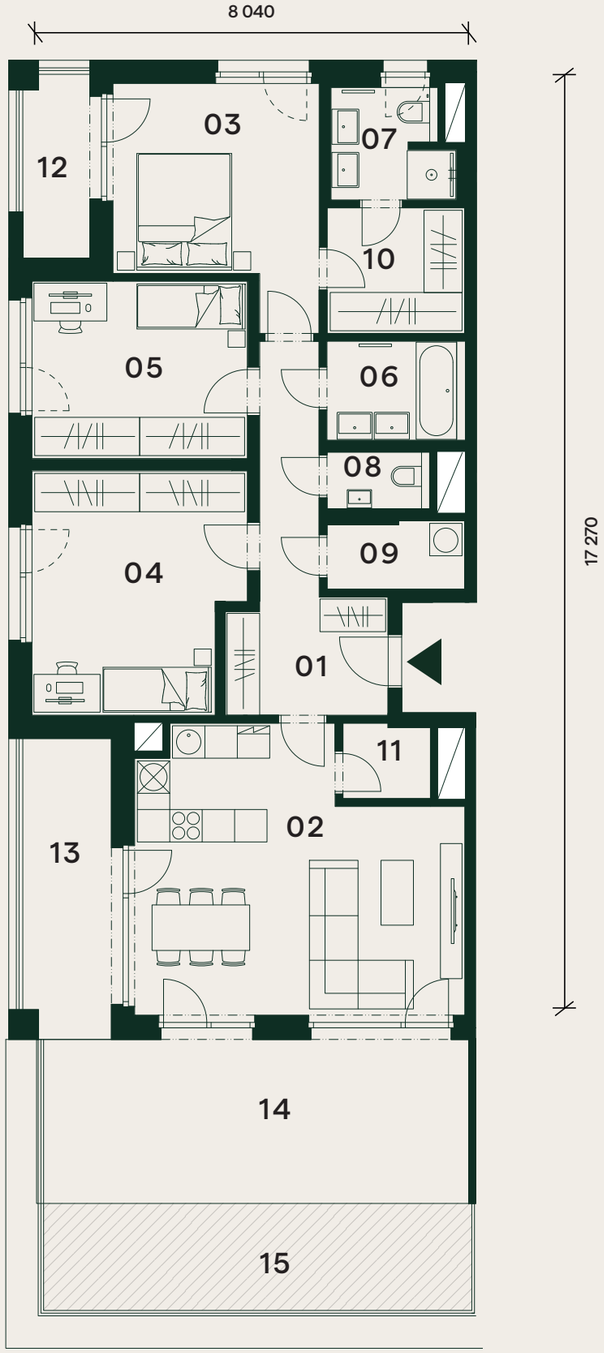

Orientační hrubý rozměr kótovaný v mm (kótováno na zdivo bez omítky).

S

+420 800 555 995
novawaltrovka@pentarealestate.com
novawaltrovka.cz

Poznámka: Plochy jednotlivých místností jsou pouze orientační. Vyobrazené zařízení v půdorysu (nábytek, kuchyňská linka, elektrické spotřebiče, atd.) není součástí dodávky. Rozsah dodávky, specifikace konstrukcí, povrchové úpravy a vybavení jsou specifikovány ve standardním provedení, které je přílohou Smlouvy o budoucí kupní smlouvě. Developer si vyhrazuje právo na drobné změny.

PENTA REAL ESTATE