Nová Waltrovka

1+kk | 4.NP | Užitná plocha bytu 31,3 m²

Byt F5.404

01	Chodba	5,7 m²
02	Obývací pokoj + kk	21,0 m²
03	Koupelna	4,6 m²
	Užitná plocha bytu	**31,3 m²**
	Podlahová plocha bytu	32,6 m²

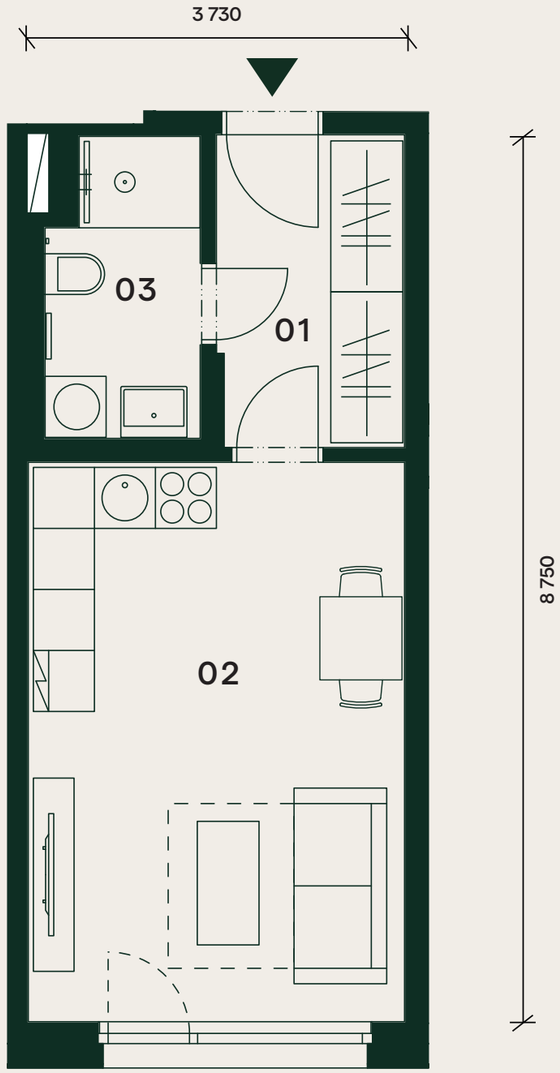

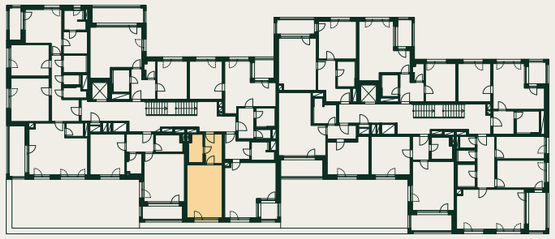

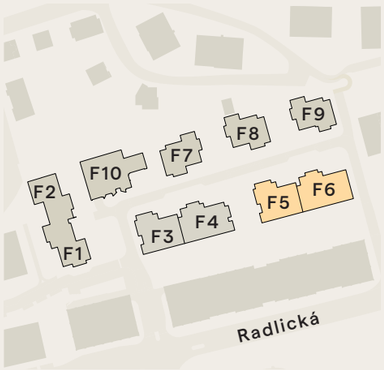

Orientační hrubý rozměr kótovaný v mm (kótováno na zdivo bez omítky).

S

Poznámka: Plochy jednotlivých místností jsou pouze orientační. Vyobrazené zařízení v půdorysu (nábytek, kuchyňská linka, elektrické spotřebiče, atd.) není součástí dodávky. Rozsah dodávky, specifikace konstrukcí, povrchové úpravy a vybavení jsou specifikovány ve standardním provedení, které je přílohou Smlouvy o budoucí kupní smlouvě. Developer si vyhrazuje právo na drobné změny.

+420 800 555 995
novawaltrovka@pentarealestate.com
novawaltrovka.cz

PENTA REAL ESTATE