Nová Waltrovka

2+kk | 1.NP | Užitná plocha bytu 55,7 m²

Byt F5.104

01	Chodba	11,2 m²
02	Obývací pokoj + kk	22,5 m²
03	Pokoj	15,6 m²
04	Koupelna	4,3 m²
05	Komora	2,1 m²
	Užitná plocha bytu	**55,7 m²**
	Podlahová plocha bytu	59,1 m²
06	Lodžie	3,4 m²
07	Předzahrádka	23,0 m²

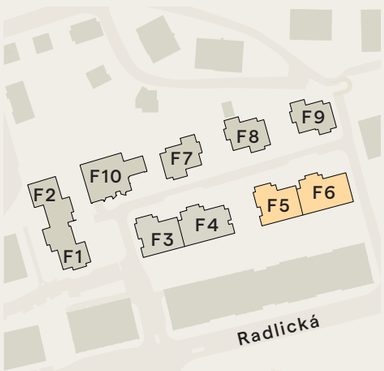

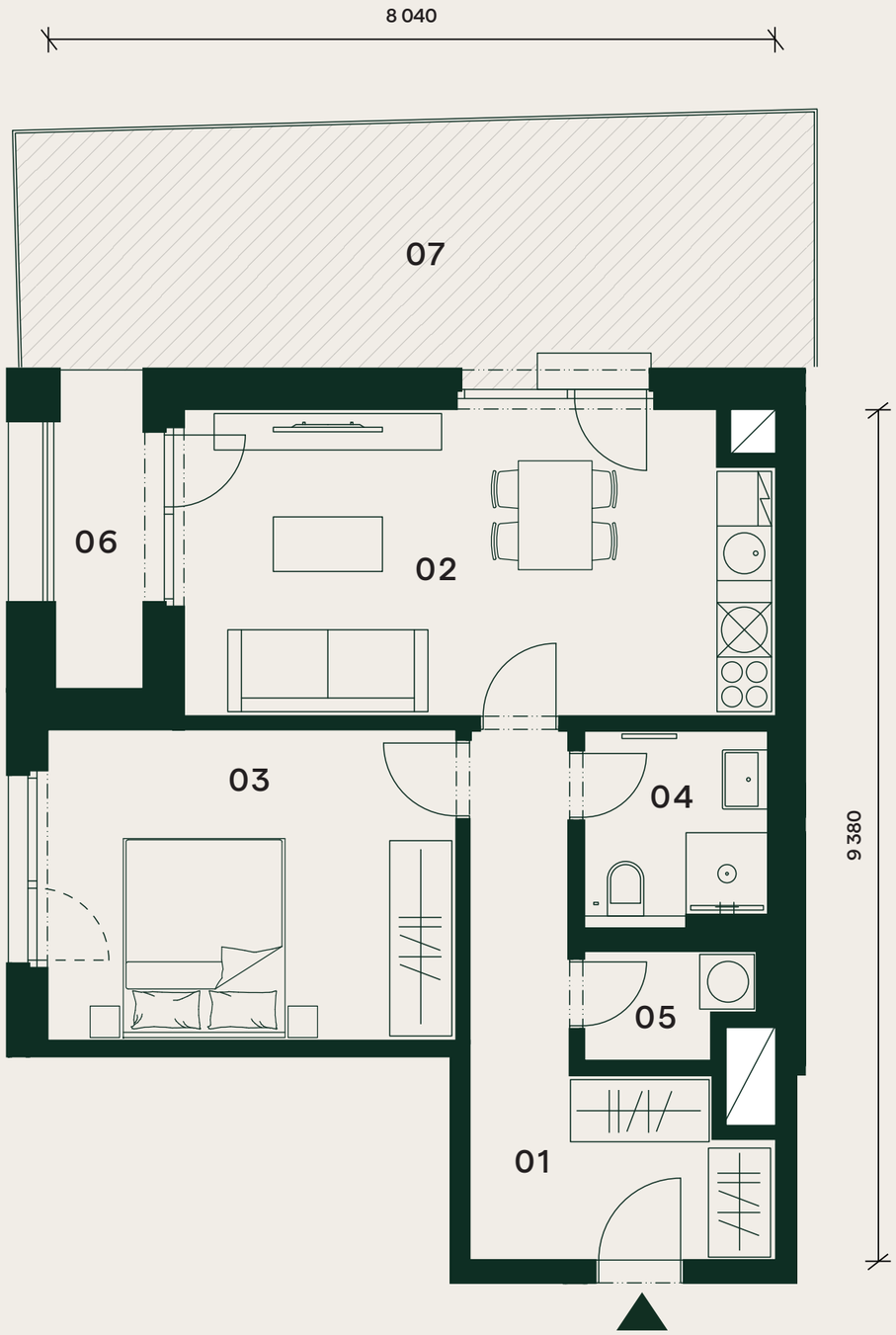

Orientační hrubý rozměr kótovaný v mm (kótováno na zdivo bez omítky).

S

+420 800 555 995
novawaltrovka@pentarealestate.com
novawaltrovka.cz

Poznámka: Plochy jednotlivých místností jsou pouze orientační. Vyobrazené zařízení v půdorysu (nábytek, kuchyňská linka, elektrické spotřebiče, atd.) není součástí dodávky. Rozsah dodávky, specifikace konstrukcí, povrchové úpravy a vybavení jsou specifikovány ve standardním provedení, které je přílohou Smlouvy o budoucí kupní smlouvě. Developer si vyhrazuje právo na drobné změny.

PENTA REAL ESTATE